



Plusieurs fonctionnalités

L'application itsme® vous permet entre autres de :

- ✓ **vous identifier officiellement en ligne**
Par exemple sur le site de votre banque ou de votre commune
- ✓ **vous connecter à un dossier personnel en ligne**
Par exemple à celui de votre mutuelle
- ✓ **signer des documents officiels**
Par exemple auprès de votre notaire

Quel que soit le site partenaire, vous avez une seule et même clé d'accès. itsme® est facile à utiliser et à la portée de tous.

4 raisons d'utiliser itsme® :



Sécurité maximale

Grâce à la combinaison unique de votre smartphone, de l'appli itsme® et de votre code secret personnel, vous êtes la seule personne à avoir accès à votre identité numérique. Et toutes vos données chez itsme® sont cryptées.



Rien ne se passe sans votre accord

Chaque action itsme® nécessite une validation de votre part, suivie de votre code secret à 5 chiffres. Aucune donnée ne sera jamais partagée sans votre consentement.



Simple à utiliser

Fini la longue liste de mots de passe, les lecteurs de carte ou les codes par sms ; avec itsme® sur votre smartphone, vous vous connectez en toute sécurité sur les sites de nombreux partenaires. Adoptez le réflexe itsme® !



En toute confidentialité

Parce que vos données personnelles sont précieuses, itsme® attache une grande importance au respect des normes strictes de confidentialité imposées par l'UE.



Identifiez-vous avec itsme® auprès de plus de 150 partenaires :



- ✓ les services publics
- ✓ les banques
- ✓ les opérateurs téléphoniques
- ✓ les assureurs
- ✓ les mutualités
- ✓ les professionnels de la santé
- ✓ etc.

Retrouvez ici la liste de tous nos partenaires

L'appli itsme® est disponible sur



www.itsme-ID.com



Un e-mail ou un SMS de itsme® avec un lien ? C'est louche !

itsme® ne vous contactera jamais par e-mail, SMS ou téléphone pour vous demander de réactiver votre compte, de faire une mise à jour de votre appli ou de réintroduire vos données bancaires pour cause de connexion suspecte. On appelle ça du "phishing" ou hameçonnage. **Restez vigilants !**

E.R. Belgian Mobile ID - Rue du marquis 1, 1000 Bruxelles - Ne pas jeter sur la voie publique.



Adoptez le réflexe itsme®, votre identité numérique

Sécurité - Facilité d'utilisation - Confidentialité



Comment créer votre compte itsme® ?



Téléchargez l'appli itsme® sur votre smartphone.

Ensuite, choisissez votre option préférée.

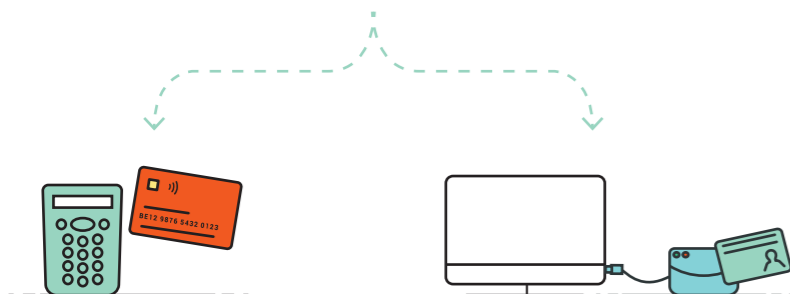

Option 1 : avec votre carte de banque

- Vous avez besoin de :
- ✓ votre smartphone
 - ✓ votre carte de banque (+ son code PIN)
 - ✓ un lecteur de carte bancaire

Option 2 : avec votre carte d'identité eID

- Vous avez besoin de :
- ✓ votre smartphone
 - ✓ votre carte d'identité (+ son code PIN)
 - ✓ un ordinateur
 - ✓ un lecteur de carte eID

Option 1 : avec votre carte de banque

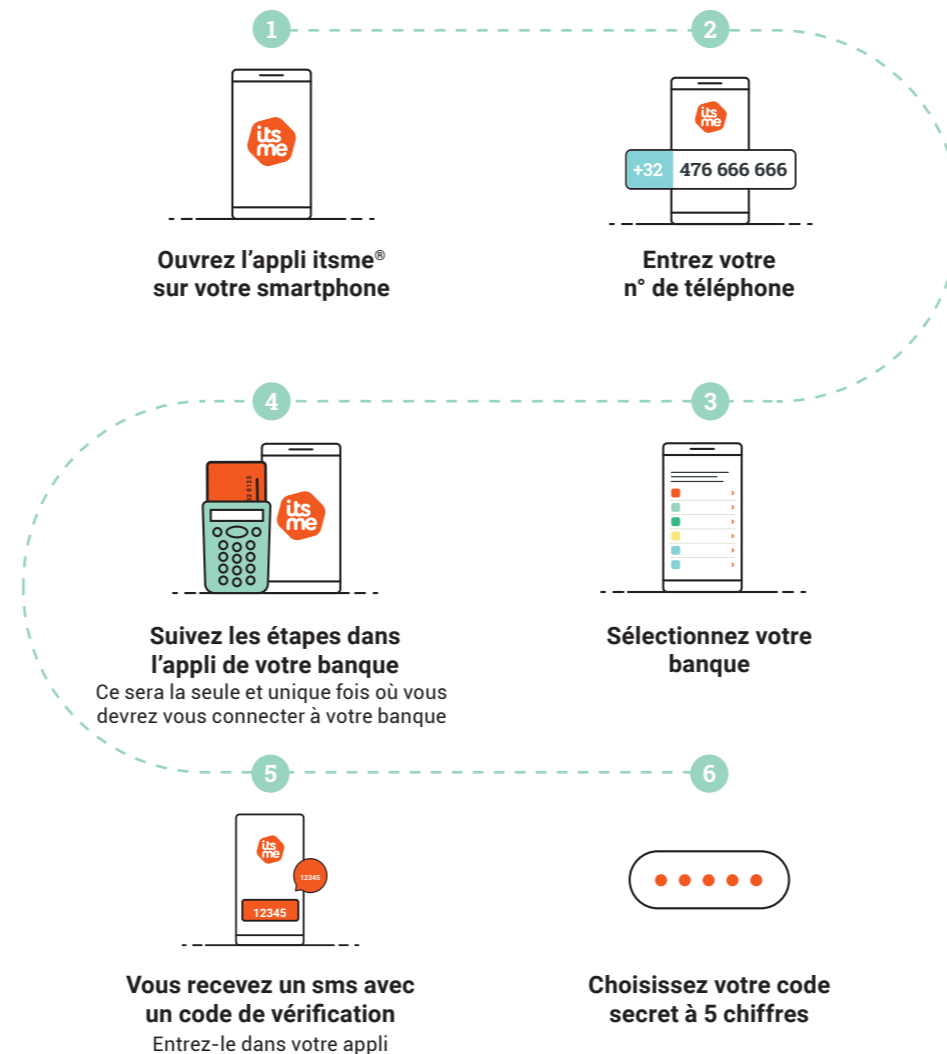

Bien joué !
Votre compte itsme® est maintenant actif !

Option 2 : avec votre carte d'identité eID

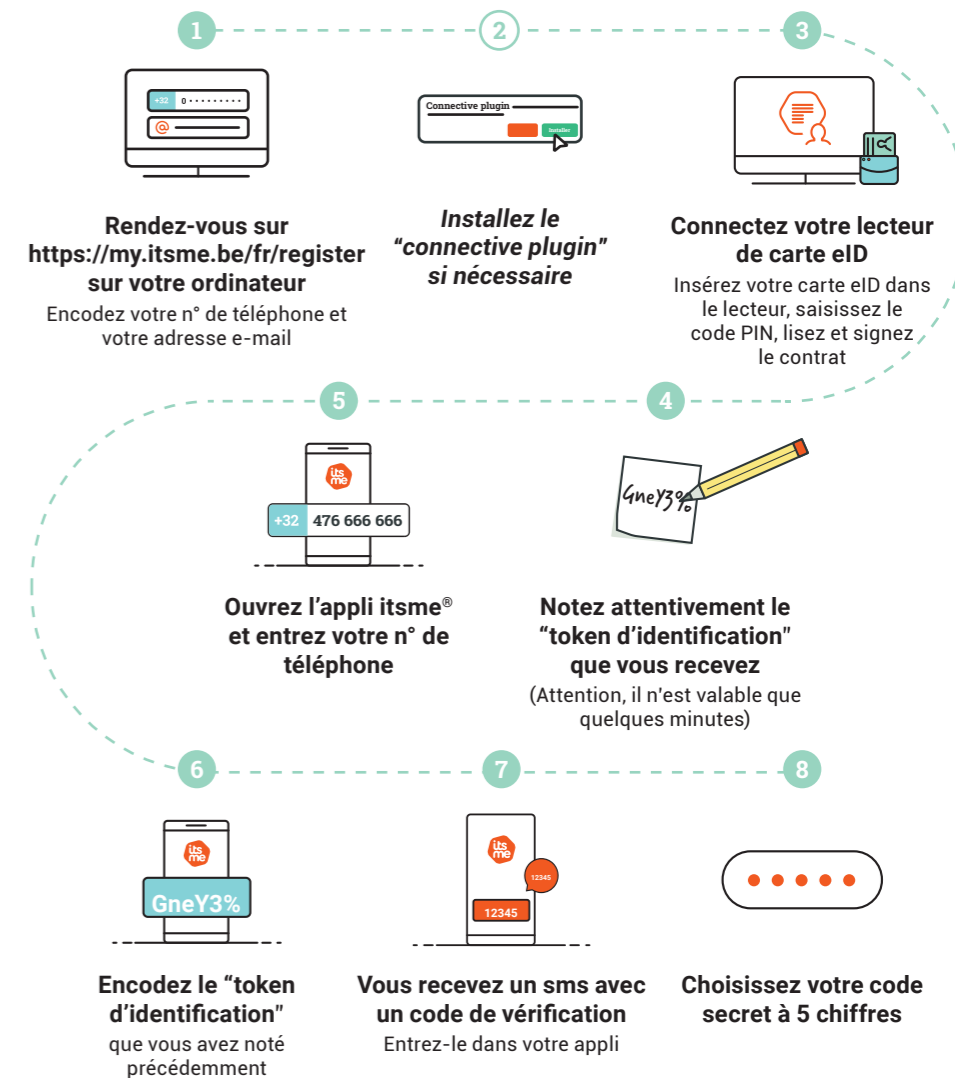

Bien joué !
Votre compte itsme® est maintenant actif !